

7月 えくほ

開園時間  
AM 9:00~11:30  
PM 1:00~3:30  
TEL 62-0252

7月の予定 (指定された場所以外は支援センターで遊びます)

月	火	水	木	金
1	2	3	4	5 育児相談・骨盤体操 10:00~
8	9 武道館開放(場所 武道館)	10	11	12
15 祝日 海の日	16 水あそび10:30~	17	18 水あそび10:30~	19 誕生会(場所 武道館) 午後:掃除日休館
22	23 水あそび10:30~	24	25 水あそび10:30~	26
29	30 ピロシキ公演 (場所 福祉センター)	31		



6月7日に育児相談を行いました。看護学生に測定のお手伝いやお子さんと一緒に遊んでもらいました。助産師さんにお子さんの気になる事を相談に乗ってもらい安心した様子のお母さんもいました。



6月13、20日にすこやかベビークラスが行われました。オイルでマッサージされて気持ち良さそうな表情を浮かべる子や、寝返りした状態でニコニコしながら周りを眺めている子もいました。夫婦で参加された方もいて、和やかに子育ての話などしました。

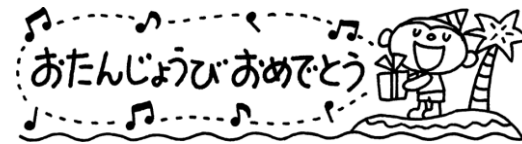

6月25日に南伊豆認定こども園の園庭へ遊びに行きました。親子で砂遊びや、すべり台をすべり、いつものセンターとは違った遊びを楽しみました。



6月27日の武道館開放では、消防士さんからAEDの使い方や子どもの怪我などの対処法を教えてもらいました。最後に消防車や救急車に乗せてもらい、嬉しそうな表情をしていました。

6月21日の誕生会では、雨降り汽車ポッポのお話を見ました。かたつむりを親子で作って探すゲームも楽しみました。最後にサプライズの虹がかかって嬉しかったですね。



7月16日~水あそびを開始します(毎週火曜日と木曜日のみ)

時間 10:30~11:00

持ち物 水着(トイレが自立できていないお子さんは、水遊び用パンツにご協力をお願いします。)帽子、バスタオル、着替え、飲み物(水か麦茶など)

\*水あそびに参加するお友達は遊びに来る前に必ず検温をお願いします。

\*体調が悪い時や皮膚病などの場合には、水あそびを遠慮して頂く場合がありますので、ご理解・ご協力をお願いします。

\*爪の確認をお願いします。



お話しの会ピロシキさんを依頼して楽しい時間を過ごします。

日時 7月30日(火) 10:30~  
場所 南伊豆町健康福祉センター

\*この日は、準備の為午前中支援センターは、閉まっています。

現地集合・現地解散をお願いします。

受付 10:15~

(公演準備の為受付時間前には入場できませんのでご協力をお願いします。)

\*支援センター対象の読み聞かせ会です。大勢のご参加をお待ちしております。

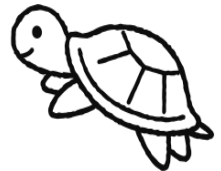

今月のお知らせ



\*5日の育児相談は発育測定の外に助産師さんが、さらしを使った骨盤体操を教えてください。さらしはこちらで用意しますので母子健康手帳のみ持参して下さい。



\*9日の武道館開放は9:00~11:30まで開放しています。興味のある方は遊びに来て下さい。



\*19日は、7月生まれのお友達の誕生会を行います。誕生児のお友達は、10時半までにお集まり下さい。



8月の予定

2日 育児相談

16日 誕生会、午後掃除日

