

凡例	Legend
	土石流危険渓流 Debris flow high-risk mountain stream Fluxão com alto risco de deslizamento de terra e pedras
	土石流危険区域 Debris flow high-risk zone Zona com alto risco de deslizamento de terra e pedras
	砂防えん堤 Linha com função de deslizamento de terra e pedras
	急傾斜地崩壊危険区域(指定地) Landscape danger zone on steeply inclined land (designated area) Região com perigo de deslizamento devido a inclinação acentuada do solo (área designada)
	急傾斜地崩壊危険箇所 Landscape danger spot on steeply inclined land Região com perigo de deslizamento devido a inclinação acentuada do solo
	急傾斜地崩壊防止施設 Equipamento de proteção contra deslizamentos de solo a inclinação acentuada do solo
	地すべり防止区域(指定地) Landslip prevention zone (designated area) Região de prevenção de deslizamento de terra (área indicada)
	防災関係機関 Disaster-prevention related facility Estrutura relacionada à prevenção de desastres
	避難地・避難所 Wilderness refuge point Área de refúgio de grande extensão
	救護病院 First-aid station Posto Socorro
	応急救護所 First-aid station Posto de Primeiros Socorros
	ヘリポート Helipoint Heliponto

凡例	Legend
	幼稚園 Kindergarten Estrutura de Educação
	小学校 Elementary School Escola Primária
	中学校 Junior High School Escola do Ensino Médio
	高等学校 Senior High School Escola Secundária
	消防署分署 Fire Station Branch Posto do Corpo de Bombeiros
	消防団分団所 Volunteer Fire Corps Station Posto do Grupo de Bombeiros Voluntários
	警察・交番・駐在所 Police station, police box Postos Policiais
	福祉関連施設(保育園・老人ホーム) Welfare facility (Child Protection Home, nursery school, etc.) Estrutura de Assistência Social (lar de idosos, Escola Maternal, etc.)
	海拔 Above sea level Altitude
	国道 National highway Rodovia nacional
	一般県道 Prefectural road Rodovia estadual
	洪水浸水域 Flood area Área de inundação

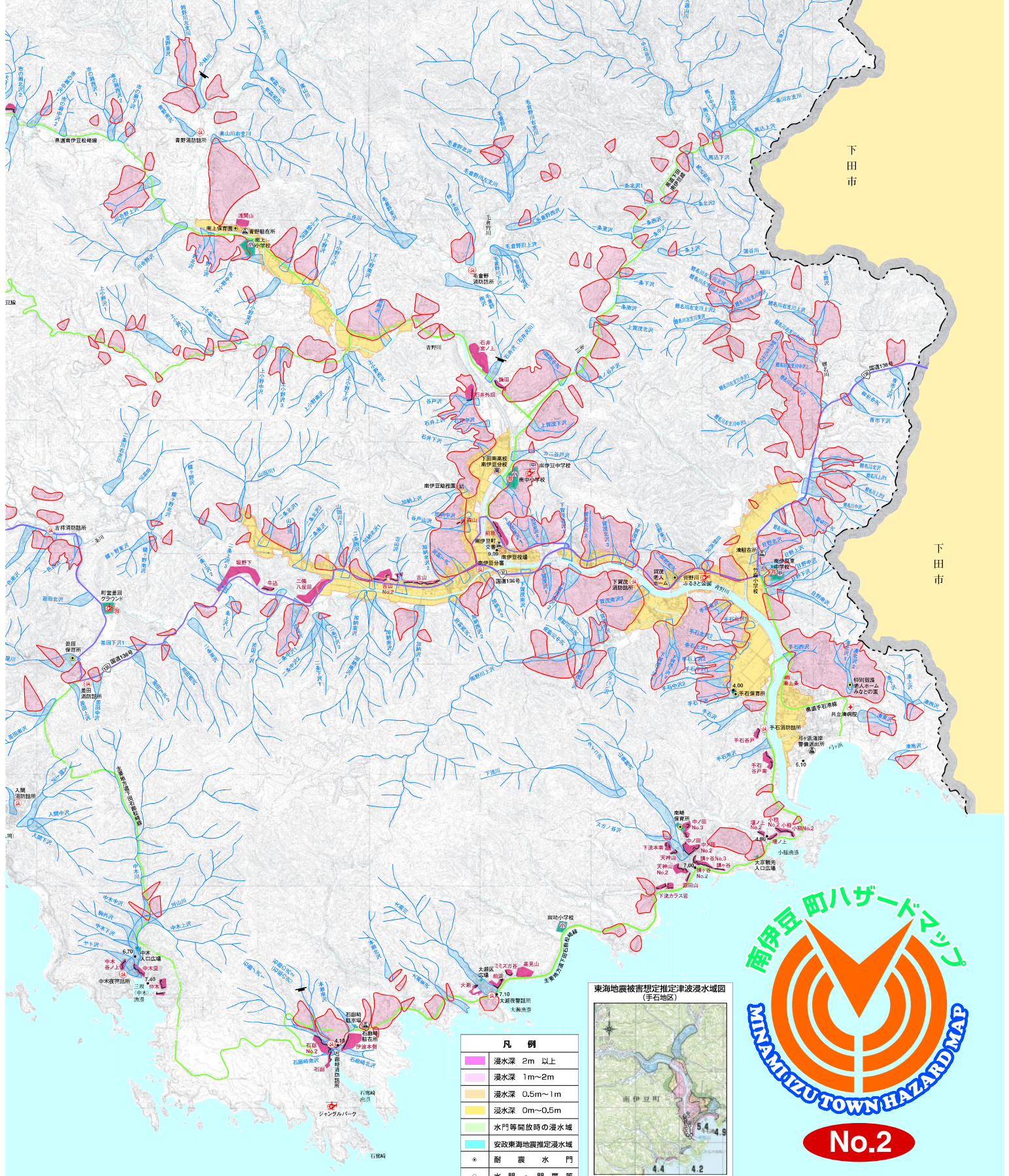

この危険箇所は、地形断面及び現地資料によって判断されたものです。  
マップに表示している場所以外にも土砂災害が発生する可能性があります。



凡例	Legend
	浸水深 2m 以上
	浸水深 1m~2m
	浸水深 0.5m~1m
	浸水深 0m~0.5m
	水門等開放時の浸水域
	安政東海地震推定浸水域
	耐震水門
	水門・門扉等

東海地震被害想定推定津波浸水域図(宇石地区)



南伊豆町ハザードマップ  
MINAMIZU TOWN HAZARD MAP  
No.2

※数字は東海地震が発生した場合に想定される津波の高さです。